ENTE IDRICO CAMPANO

REGIONE CAMPANIA

GORI

Protocollo d'intesa del 05 Agosto 2020
Regione Campania - Ente idrico campano - Gori Spa
Completamento degli interventi fognario-depurativo del bacino idrografico del fiume Sarno ricadenti nell'Ambito Distrettuale Sarnese Vesuviano di cui alla L.R. n. 15/2015

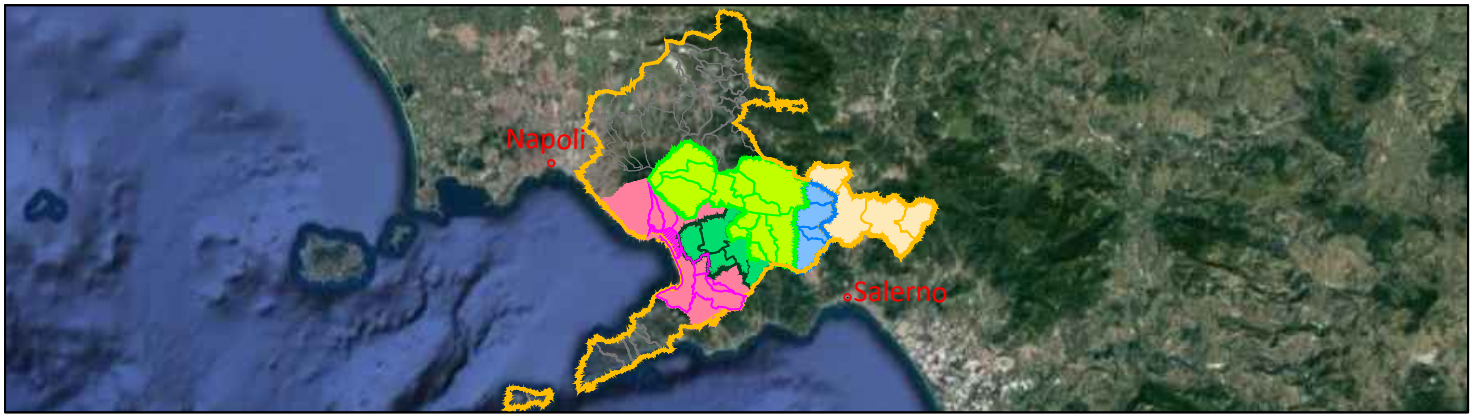

Comprensorio Depurativo Foce Sarno

Rete interna Torre Annunziata - progetto di completamento

GORI

UNITA' INVESTMENT, PROGRAM & SERVICES

INGEGNERIA
Il Responsabile
Ing. Giuseppina Riccio

INT. 72I8

PROGETTO ESECUTIVO

Elaborato:
H.3

Scala:
/

Titolo:

Cronoprogramma

Rev	Motivo della revisione	Data	Redatto	Verificato	Approvato
0	Emissione per approvazione	Giugno 2023			

Esecuzione delle Opere	Prestazioni Specialistiche	Il Progettista	Il R.U.P.
		Prof. Ing. Giovanni Perillo Dott. Ing. GIOVANNI PERILLO ORDINE INGEGNERI CASERTA n.1504	Ing. Fabrizio Chiocchio

Il presente progetto è protetto a termini di legge.

Cronoprogramma

Interventi di progetto	Importotot	Anno	1	2
	5 598 961,97 €	Mese	1 2 3 4 5 6 7 8 9 10 11 12	13 14 15 16 17 18 19 20 21 22 23 24
		Settimana	1 2 3 4 5 6 7 8 9 10 11 12 13 14 15 16 17 18 19 20 21 22 23 24 25 26 27 28 29 30 31 32 33 34 35 36 37 38 39 40 41 42 43 44 45 46 47 48 49 50 51 52 53 54 55 56 57 58 59 60 61 62 63 64 65 66 67 68 69 70 71 72 73 74 75 76 77 78 79 80 81 82 83 84 85 86 87 88 89 90 91 92 93 94 95 96 97 98
Intervento 1 - Via Roma - Tratto E2.1-E2.2	91 943,00 €		
Scavi e movimenti di materie			
Tubazioni e manufatti			
Ripristini finali			
Intervento 2 - Via Roma - Tratto F10.1-F5.3	283 179,13 €		
Scavi e movimenti di materie			
Tubazioni e manufatti			
Ripristini finali			
Intervento 3 - Via Isonzio - Via Capuozzo - Tratto F5.1-F5.2	356 077,52 €		
Scavi e movimenti di materie			
Tubazioni e manufatti			
Ripristini finali			
Intervento 4 - Via Tagliamento e traversa - Tratto F6.2-F7.1	37 303,79 €		
Scavi e movimenti di materie			
Tubazioni e manufatti			
Ripristini finali			
Intervento 5 - Via Vittorio Veneto/Via Pastore - Tratto F8.1-F8.2	310 640,62 €		
Scavi e movimenti di materie			
Tubazioni e manufatti			
Ripristini finali			
Intervento 6 - Via Vittorio Veneto - Tratto F1.1-F1.2	465 585,32 €		
Scavi e movimenti di materie			
Tubazioni e manufatti			
Ripristini finali			
Intervento 7 - Via Martiri di Cefalonia - Tratto F2.1-F2.2	81 846,72 €		
Scavi e movimenti di materie			
Tubazioni e manufatti			
Ripristini finali			
Intervento 8 - Via Prisco - Tratto F3.1-F3.2	110 116,42 €		
Scavi e movimenti di materie			
Tubazioni e manufatti			
Ripristini finali			
Intervento 9 - Vico Zingari - Tratto E4.1-E4.2	103 483,85 €		
Scavi e movimenti di materie			
Tubazioni e manufatti			
Ripristini finali			
Intervento 10 - Via Fuoco - Tratto E5.1-E5.2	44 791,80 €		
Scavi e movimenti di materie			
Tubazioni e manufatti			
Ripristini finali			
Intervento 11 - Via Stamperia - Tratto E6.1-E6.2	22 022,81 €		
Scavi e movimenti di materie			
Tubazioni e manufatti			
Ripristini finali			
Intervento 12 - Via Stamperia - Tratto E7.1-E7.2	23 433,17 €		
Scavi e movimenti di materie			
Tubazioni e manufatti			
Ripristini finali			
Intervento 13 - Via Caccia/Via Stamperia - Tratto E8.1-E8.2	49 683,72 €		
Scavi e movimenti di materie			
Tubazioni e manufatti			
Ripristini finali			
Intervento 14 - Traversa Bottaro - Tratto N1-N2	141 854,74 €		
Scavi e movimenti di materie			
Tubazioni e manufatti			
Ripristini finali			
Intervento 15 - Traversa Bottaro - Tratto N2-N1	54 107,95 €		
Scavi e movimenti di materie			
Tubazioni e manufatti			
Ripristini finali			
Intervento 16 - Impianto di sollevamento traversa Bottaro - Nodo N1	60 296,79 €		
Scavi e movimenti di materie			
Opere elettromeccaniche, tubazioni e manufatti			
Ripristini finali			
Intervento 17 - Via Mortelletto/Via Postiglione/Via Schiti - Tratto L4.1-L4.1'	113 920,07 €		
Scavi e movimenti di materie			
Tubazioni e manufatti			
Ripristini finali			
Intervento 18 - Via Mortelletto/Via Postiglione/Via Schiti - Via Solferino - Tratto L4.1'-O1.1	95 510,57 €		
Scavi e movimenti di materie			
Tubazioni e manufatti			
Ripristini finali			
Intervento 19 - Via Mortelletto/Via Postiglione/Via Schiti - Tratto L4.2-L4.1'	100 343,61 €		
Scavi e movimenti di materie			
Tubazioni e manufatti			
Ripristini finali			
Intervento 20 - Impianto di sollevamento di Via Mortelletto/Via Postiglione/Via Schiti - Nodo L4.1	68 440,95 €		
Scavi e movimenti di materie			
Opere elettromeccaniche, tubazioni e manufatti			
Ripristini finali			
Intervento 21 - Via Montebello - Tratto L5.1-L5.2	83 530,14 €		
Scavi e movimenti di materie			
Tubazioni e manufatti			
Ripristini finali			
Intervento 22 - Via Postiglione - Tratto L6.1-L6.2	129 341,04 €		
Scavi e movimenti di materie			
Tubazioni e manufatti			
Ripristini finali			
Intervento 23 - Via Andolfi - Tratto G6.1-G6.2	407 946,16 €		
Scavi e movimenti di materie			
Tubazioni e manufatti			
Ripristini finali			
Intervento 24 - Traversa via Andolfi - Tratto G3.1-G7.1	165 333,60 €		
Scavi e movimenti di materie			
Tubazioni e manufatti			
Ripristini finali			
Intervento 25 - Traversa via Andolfi - Tratto G5.1-G7.1	175 898,18 €		
Scavi e movimenti di materie			
Tubazioni e manufatti			
Ripristini finali			
Intervento 26 - II traversa Plinio - Tratto G7.1-G7.2	378 681,88 €		
Scavi e movimenti di materie			
Tubazioni e manufatti			
Ripristini finali			
Intervento 27 - Via Magenta - Tratto M4-M3'	77 033,92 €		
Scavi e movimenti di materie			
Tubazioni e manufatti			
Ripristini finali			
Intervento 28 - Via Magenta - Tratto M5-M3'	160 874,41 €		
Scavi e movimenti di materie			
Tubazioni e manufatti			
Ripristini finali			
Intervento 29 - Via Magenta - Tratto M3'-M5'	63 514,60 €		
Scavi e movimenti di materie			
Tubazioni e manufatti			
Ripristini finali			
Intervento 30 - Impianto di sollevamento via Magenta - Nodo M3'	60 049,82 €		
Scavi e movimenti di materie			
Opere elettromeccaniche, tubazioni e manufatti			
Ripristini finali			
Intervento 31 - Via Torretta di Siena - Tratto P4.2-P3.1	150 722,40 €		
Scavi e movimenti di materie			
Tubazioni e manufatti			
Ripristini finali			
Intervento 32 - Via Torretta di Siena - Tratto P3.1-P1.2	243 819,14 €		
Scavi e movimenti di materie			
Tubazioni e manufatti			
Ripristini finali			
Intervento 33 - Via Torretta di Siena - Tratto P1.1-P3.1	74 565,48 €		
Scavi e movimenti di materie			
Tubazioni e manufatti			
Ripristini finali			
Intervento 34 - Via Torretta di Siena - Tratto P3.2-P4.1	56 651,71 €		
Scavi e movimenti di materie			
Tubazioni e manufatti			
Ripristini finali			
Intervento 35 - Via Solferino - Tratto O1.1-O1.3-O1.5	141 348,80 €		
Scavi e movimenti di materie			
Tubazioni e manufatti			
Ripristini finali			
Intervento 36 - Via Voltumo - Tratto O1.2-O1.3	114 674,34 €		
Scavi e movimenti di materie			
Tubazioni e manufatti			
Ripristini finali			
Intervento 37 - Via Terragneta - Tratto O1.4-O1.5-O1-O2	111 759,75 €		
Scavi e movimenti di materie			
Tubazioni e manufatti			
Ripristini finali			
Intervento 38 - Impianto di sollevamento via Terragneta - Nodo O1	72 295,92 €		
Scavi e movimenti di materie			
Opere elettromeccaniche, tubazioni e manufatti			
Ripristini finali			
Intervento 39 - Impianto di sollevamento via Terragneta - Nodo O1.4	61 169,86 €		
Scavi e movimenti di materie			
Opere elettromeccaniche, tubazioni e manufatti			
Ripristini finali			
Intervento 40 - Realizzazione vari collegamenti fognature esistenti	93 178,08 €		
Scavi e movimenti di materie			
Tubazioni e manufatti			
Ripristini finali			
Intervento 41 - Via Andolfi - Tratto G1-G2	54 923,89 €		
Scavi e movimenti di materie			
Tubazioni e manufatti			
Ripristini finali			
Intervento 42 - Saggi archeologici	18 913,20 €		
Intervento 43 - Realizzazione allacci centro storico	88 153,10 €		

*Nel parametrizzare la produzione prevista nella posa delle condotte sono stati considerati anche i giorni di andamento stagionale sfavorevole (produzione media giornaliera)